

VERBANIA VILLA SAN REMIGIO- EDIFICIO EX PORTINERIA
INTERVENTO DI RESTAURO E RECUPERO FUNZIONALE
DEL FABBRICATO "EX PORTINERIA"

PROGETTO ESECUTIVO	REGIONE PIEMONTE	PROVINCIA VERBANCO-CUSO-OSSELIA	COMUNE VERBANIA	INDIRIZZO VILLA SAN REMIGIO
TAVOLA EDL ARC03				
CATEGORIA : PROGETTO ARCHITETTONICO				
ELABORATO : RILIEVO STATO DI FATTO				
PROSPETTIVE : NORD, OVEST, SUD E SUD-EST				
SCALA: 1/50	DATA: SETTEMBRE 2010	COMMI:		

[illegible]

GRUPPO DI PROGETTAZIONE : Associazione Temporanea ai Professionisti Arch. Paolo Cavarero - Corso Duca degli Abruzzi 40 - Torino Arch. Maria Sammartino - Corso Ruffini 8 - Torino Arch. Roberto Basso - Corso Ruffini 8 - Torino Arch. Ivano Gallo - Corso Rai Umberto 50 - Torino Dott. Giorgio Giulio Basso - Corso Rossini 75 - Torino Arch. Roberto Basso - Corso Rossini 75 - Torino Arch. Enrico Tosella - Corso P. di Pietrantonio 170 - Cameragoda	FIRMA: Viso: IL CAPOGRUPPO ARCH. PAOLO CAVARERO FIRMA: Verificato: IL R.O.P. ARCH. PAOLO CAVARERO FIRMA: Approvato: IL R.O.P. DOTT. SSA MARIA GAZZINI FERRELLI COD. :
FILE : Rilevato prospetti.dwg	FIRMA:

Questo elaborato è di proprietà della Regione Piemonte, qualsiasi divulgazione o riproduzione anche parziale deve essere espressamente autorizzata

Direzione Risorse umane e Patrimonio - Settore Tecnico -
Via Vostati, 8 - 10121 Torino - Tel 011 4322160 - Fax 011 4323209 - Cod Fisc 80087670016

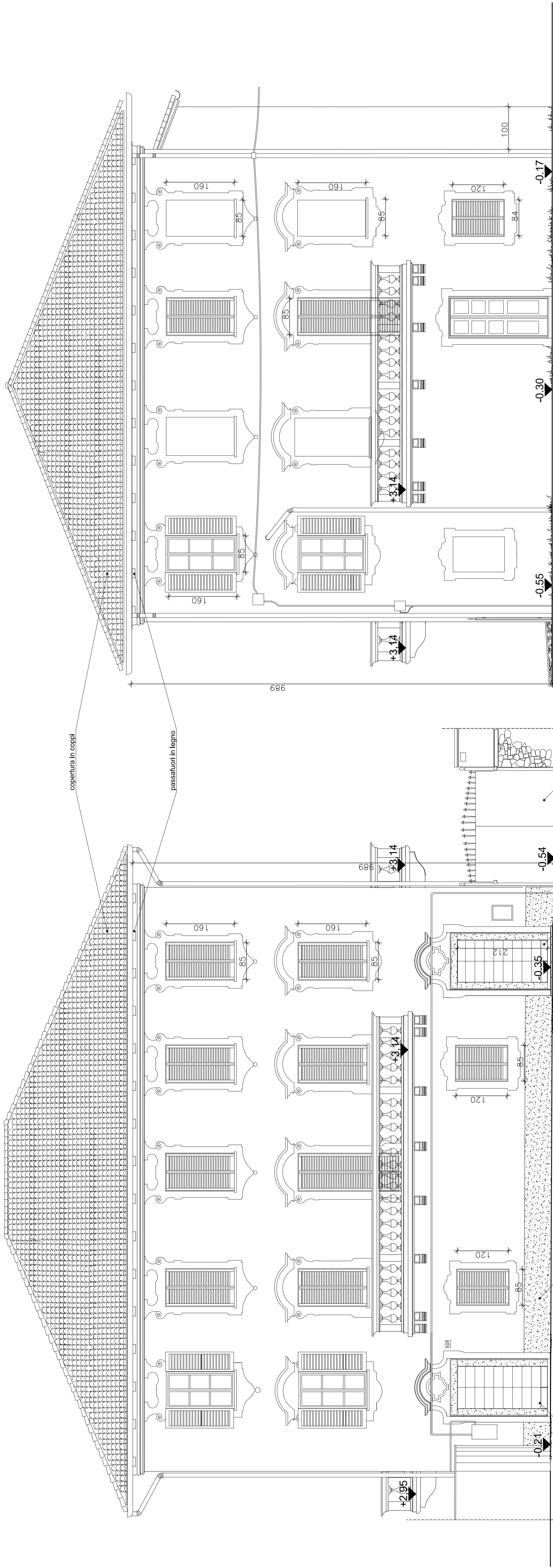

PROSPETTO EST

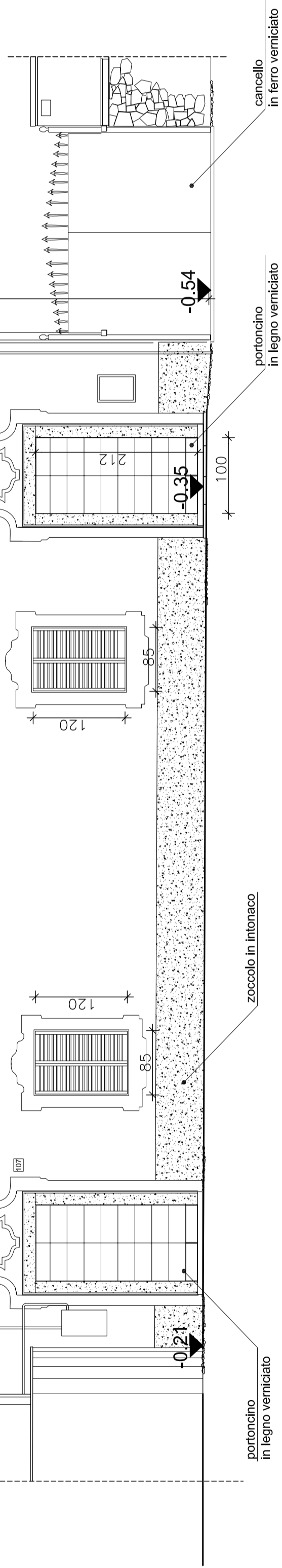

PROSPETTO NORD

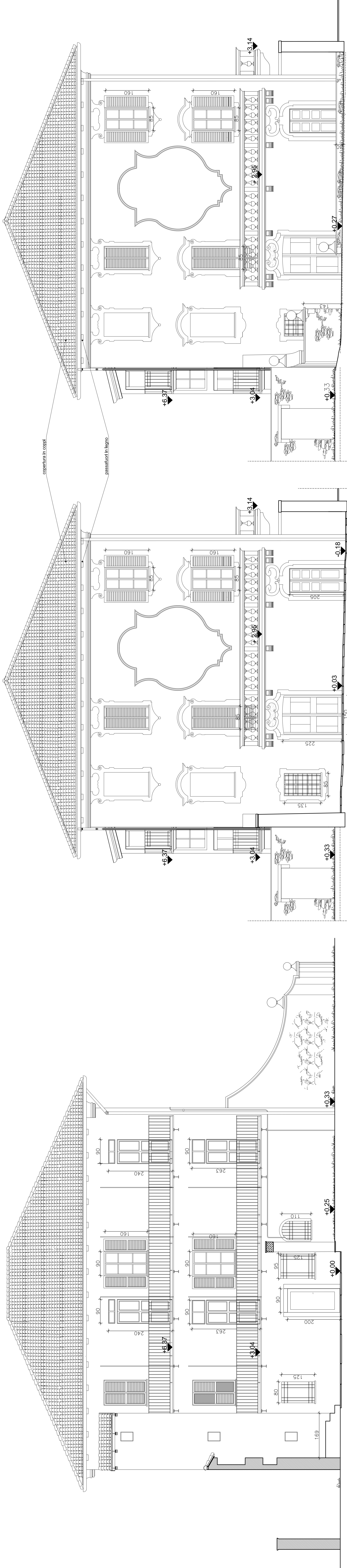

PROSPETTO OVEST

PROSPETTO SUD

PROSPETTO SUD BIS
(vista dal giardino)